

UŽ JŪRŲ, UŽ MARELIŲ

Išplėtota pamario krašto daina
2014 m. Dainų šventės Ansamblių vakarui

Donatas Zakaras

Con moto ♩ = 120

14

Lumzd.

K. I

K. II

mp

gliss.

24

Birb. I

Birb. II

T. birb.

K. I

K. II

B. k.

f

mp

mp

34

Birb. I

Birb. II

T. birb.

B. Birb.

T.

B.

Kb. k.

mp

tutti

ppp

Mm(Uu)

ppp

Mm(Uu)

mp

47

Birb. I *mp*

Birb. II *mp*

T. birb. *mp*

B. Birb. *mf*

S. *tutti f*
 Da(Du)ga-i-ga - lè - liu plau - kia, plauk-da-mi juo - du šau - kia: -Žad mu-du leist_ té -

A. *p mf*
 Du plau-kia, juo - du šau - kia: -Žad té -

T. *f*
 Da(Du)ga-i-ga - lè - liu plau - kia, plauk-da-mi juo - du šau - kia: -Žad mu-du leist_ té -

B. *mf*
 Du plau-kia, juo - du šau - kia: -Žad té -

K. I *mp*

K. II *mp*

B. k. *mp*

Kb. k. *mf*

57

Birb. I

Birb. II

T. birb.

B. Birb.

Cym. S.

S.

A.

T.

B.

K. I

K. II

B. k.

Kb. k.

ve - lis, žad mu-du to - li leist, -žad mu-du leist_ té - ve - liai žad mu-du to - li...

ve - lis, žad to - li leist, -žad té - ve - lis, žad to - li...

ve - lis, žad mu-du to - li leist, -žad mu-du leist_ té - ve - liai žad mu-du to - li...

ve - lis, žad to - li leist, -žad té - ve - lis, žad to - li...

p \longleftarrow *mp*

Lumzd.

Birb. I

Birb. II

T. birb.

B. Birb.

B. D.

Congas

S.

A.

T.

B.

K. I

K. II

B. k.

Kb. k.

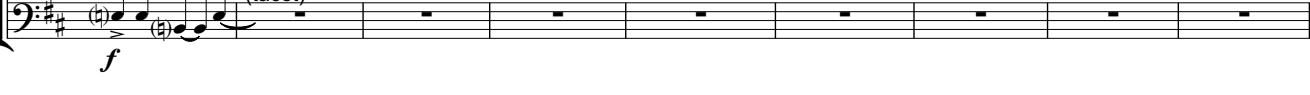

75

Lumzd. *f*

Birb. I

Birb. II

T. birb.

B. Birb.

Cym. S. *tr* *mp*

Congas

S.
bei pil - ki ak - me nél(-iai), ten vie-ni van - de - në - liai bei pil - ki ak - me -

A.
bei pil - ki ak - me nél(-iai), ten vie-ni van - de - në - liai bei pil - ki ak - me -

T.
bei pil - ki ak - me nél(-iai), ten vie-ni van - de - në - liai bei pil - ki ak - me -

B.
bei pil - ki ak - me nél(-iai), ten vie-ni van - de - në - liai bei pil - ki ak - me -

K. I

K. II

B. k.

Kb. k. *mf*

83

Lumzd. *ff*

Birb. I *ff*

Birb. II *ff*

T. birb. *ff*

B. Birb. *ff*

Cym. S. (tr)

B. D. *mf* *f*

Congas *f*

S. *ff*
 nêl(-iai). Žad mu-du leist_ tē - ve - liai, žad mu-du to - li leis - ti už jū-rių už ma - rių

A. *ff*
 nêl(-iai). Žad mu-du leist_ tē - ve - liai, žad mu-du to - li leis - ti už jū-rių už ma - rių

T. *ff*
 nêl(-iai). Žad mu-du leist_ tē - ve - liai, žad mu-du to - li leis - ti už jū-rių už ma - rių

B. *ff*
 nêl(-iai). Žad mu-du leist_ tē - ve - liai, žad mu-du to - li leis - ti už jū-rių už ma - rių

K. I *ff*

K. II *ff*

B. k. *ff*

Kb. k. *ff*

93

Lumzd.

Birb. I

Birb. II

T. birb.

B. Birb.

Cym. S.

B. D.

Congas

S.

A.

T.

B.

K. I

K. II

B. k.

Kb. k.

mp

pp

už gi - lių van - de nėl(-ių). už jū - rių už ma - rių už gi - lių van - de - nėl(-ių).

už gi - lių van - de nėl(-ių). už jū - rių už ma - rių už van - de - nėl - lių...

už van - de nėl(-ių). už jū - rių už ma - rių už gi - lių van - de - nėl(-ių).

už van - de nėl(-ių). už jū - rių už ma - rių už van - de - nėl - lių...

102

Lumzd.

Birb. I

Birb. II

T. birb.

B. Birb.

Cym. S.

S.

A.

T.

B.

K. I

K. II

B. k.

Kb. k.

mp

gliss.

112

Lumzd. *mf*

Birb. I

Birb. II

T. birb. *p* *mp*

B. Birb.

S. *mp*
Ten nêr dai - nư_kam

A. *mp*
Mm

T. *mp*
Ten nêr dai - nư_kam

B.

K. I

K. II

B. k. *mp*

Kb. k.

121

Lumzd.

Birb. I

Birb. II

T. birb.

B. Birb.

S.

A.

T.

B.

K. I

K. II

B. k.

Kb. k.

mp

mp

mp

mp

p

p

mp

mp

pe-lio, ne-gra-žios nei... mer - ge-lės. Ten mu-du tan-kiai verk-sim, a - le_re - ta - i da-i - nuos(-im), ten mu-du tan - kiai

Ten mu - du verk - sim, re - tai da-i - nuos(-im), ten_____

pe-lio, ne-gra-žios nei... mer - ge-lės. Ten mu-du tan-kiai verk-sim, a - le_re - ta - i da-i - nuos(-im), ten mu-du tan - kiai

Ten mu - du verk - sim, re - tai da-i - nuos(-im), ten_____

p

p

mp

mp

mp

Lumzd.

Birb. I

Birb. II

T. birb.

B. Birb.

B. D.

S.

A.

T.

B.

K. I

K. II

B. k.

Kb. k.

pp

verk - sim, a - le_re - ta - i da-i - nuos(-im). ten mu-du tan - kiai verk - sim, a - le_re - ta - i da-i-

re - tai dai - nuos(-im). ten re - tai dai -

verk - sim, a - le_re - ta - i da-i - nuos(-im), ten mu-du tan - kiai verk - sim, a - le_re - ta - i da-i-

re - tai dai - nuos(-im). ten re - tai dai -

p mp p mp

142

Lumzd.
Birb. I
Birb. II
T. birb.
B. Birb.

Cym. S.
B. D.

S.
nuo - simm (Mm) Aa solo Mm(Uu) (solo)

A.
nuo - simm (Mm)

T.
nuo - simm (Mm) Aa solo Mm(Uu) (solo)

B.
nuo - simm (Mm)

K. I
mp

K. II
mp

B. k.
mp

Kb. k.
p *mp* *p*

Lumzd.

Birb. I

Birb. II

T. birb.

B. Birb.

S.

A.

T.

B.

K. I

K. II

B. k.

Kb. k.

mp

mp

rit.

161

